

ELEWACJA POŁUDNIOWA

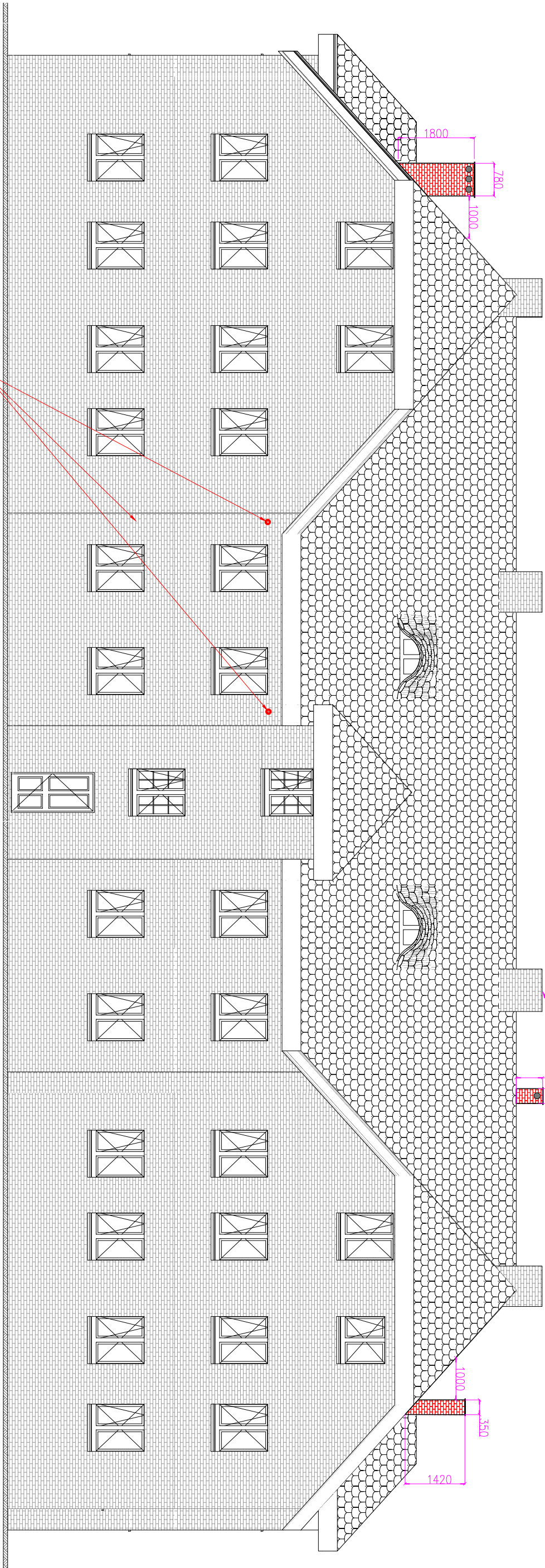

ze względu na rozwarstwienie głowicy  
kominu do remontu

otwór w ścianie do zamurowania

ELEWACJA  
ZACHODNIA

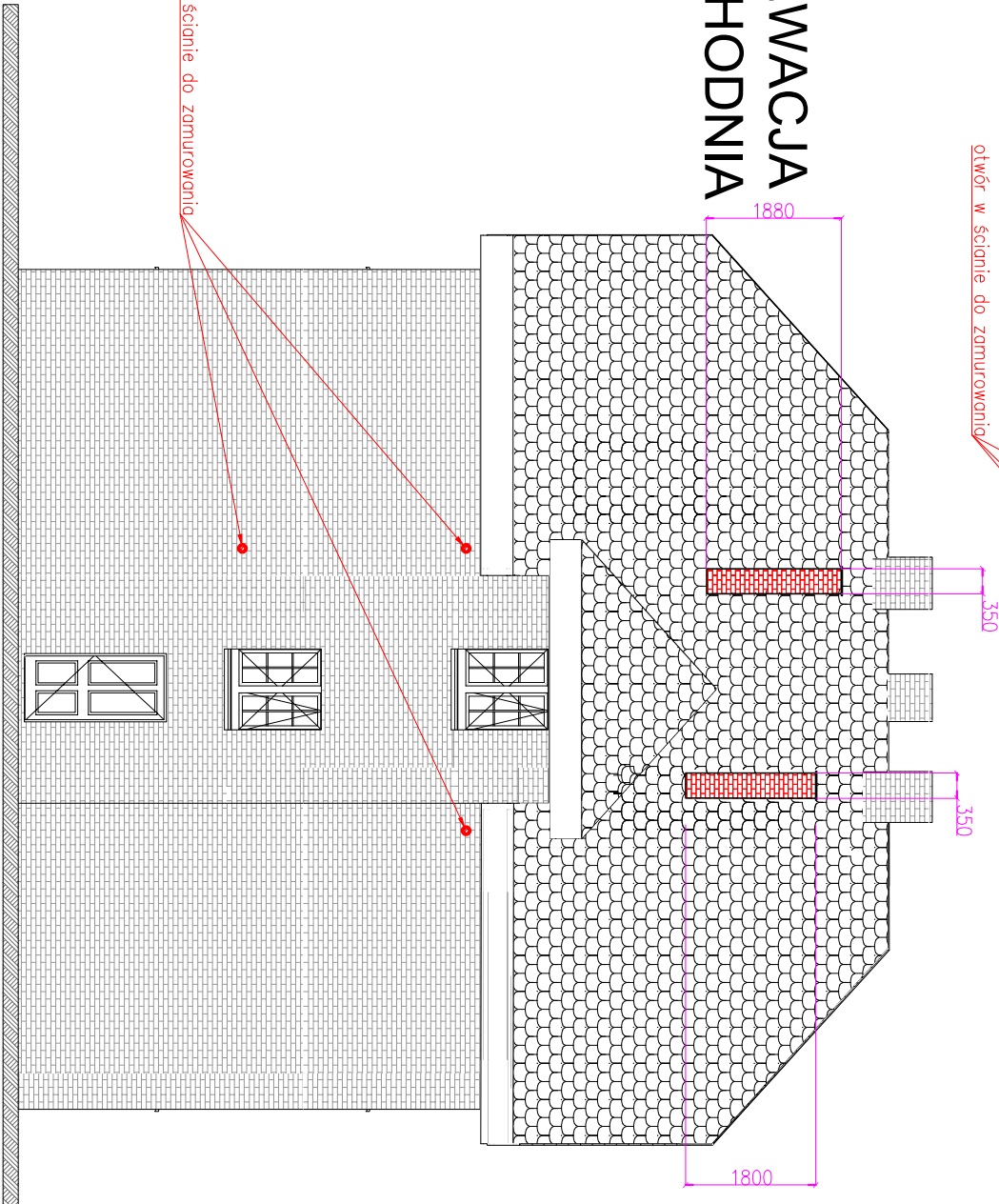

otwór w ścianie do zamurowania



mgr inż. Anna Majchrowska  
97-500 Radomsko  
ul. Kombaranka 28  
tel. 786 962 705

Temat inwestycji: Budowa wentylacji grawitacyjnej w budynku mieszkalnym wielorodzinnym.

Data: VII 2024

Adres inwestycji: Rybnik, ul. Paderewskiego 37  
dz.ewid. nr 2919/137 obręb Niebóbczyce, m.Rybnik

Skala: 1:100

Inwestor: Miasto Rybnik (ul. Bolesława Chrobrego 2, 44-200 Rybnik)  
reprezentowane przez Zakład Gospodarki Mieszkaniowej w Rybniku  
(ul. Kościuszki 17, 44-200 Rybnik)

Nr rys. 6

Brana/Flap  
SANT / PT

Podpis:

Projektant mgr inż. ANNA MAJCHROWSKA  
br. sanitarną uprawnienia do projektowania bez ograniczeń w specjalności instalacyjnej w zakresie sieci, instalacji i urządzeń ciepłych, wentylacyjnych, gazowych, wodociągowych i kanalizacyjnych - LOD/3139/PRS/16

Podpis:

Sprawdzający mgr inż. Katarzyna Szangreć  
br. sanitarnej uprawnienia do projektowania bez ograniczeń w specjalności instalacyjnej w zakresie sieci, instalacji i urządzeń ciepłych, wentylacyjnych, gazowych, wodociągowych i kanalizacyjnych - LOD/3021/PMBS/16

Podpis:

Projektant mgr inż. Damian Marszał  
br.konstr.-budowl. Uprawnienia budowlane do projektowania i kierowania robotami budowlanymi bez ograniczeń w specjalności konstrukcyjno-budowlanej - LOD/3763/PMBKb/19

Podpis:

Sprawdzający mgr inż. Piotr Sobociński  
br.konstr.-budowl. Uprawnienia budowlane do projektowania i kierowania robotami budowlanymi bez ograniczeń w specjalności konstrukcyjno-budowlanej - LOD/3765/PMBKb/19

Podpis:

Architekt mgr inż. arch. Magdalena Kwarta  
08/LOOK/2016

Podpis:

Architekt mgr inż. arch. Agnieszka Porada-Jurek  
14/LOOK/2018

Podpis: